



# Beenmerg onderzoek

Centrum voor oncologie



# Het onderzoek

## Doel van het onderzoek

Het doel van dit onderzoek is om beenmerg te verkrijgen voor verder onderzoek.

## Punctie

Meestal wordt er geprikt in de rand van het bekken, soms in het borstbeen. Na de plaatsbepaling wordt de huid en het botvlies verdoofd met een injectie. Hierna wordt meestal een klein sneetje in de huid gemaakt waardoor de speciale naald wordt ingebracht tot in het bot. Daarna worden er cellen opgezogen. Dit kan een kortdurende venijnige pijn geven die kan doortrekken tot in de tenen. Het verkregen materiaal wordt door de laborant op glaasjes uitgestreken. Dit wordt dan in het laboratorium onder de microscoop onderzocht. Soms worden extra buizen afgenomen om ook de losse cellen op andere manieren te bestuderen.

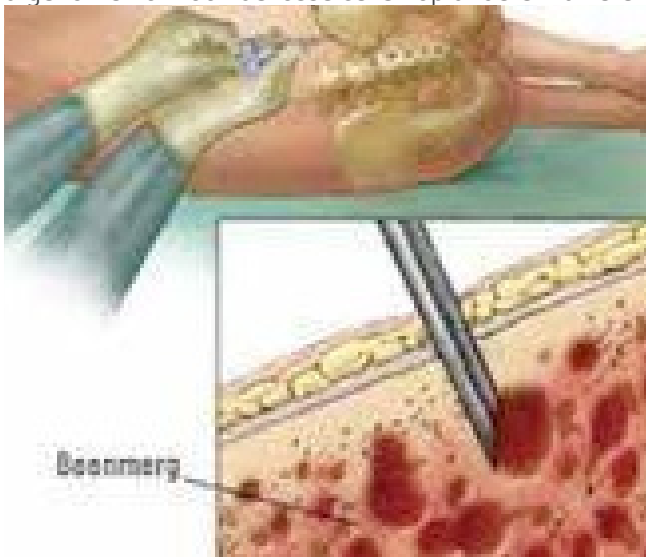

## **Biopt**

Vaak wordt met dezelfde holle naald ook nog een stukje botweefsel verwijderd. De naald wordt dan nog iets verder in het bot ingebracht. Daarna wordt het stukje bot in de naald “gevangen” en met de naald verwijderd. Dit materiaal moet eerst worden ontkalkt en vervolgens onder de microscoop worden beoordeeld door de patholoog.

Beide onderzoeken kunnen tijdens het onderzoek kortdurend even pijnlijk zijn.

## **Duur van het onderzoek**

De gehele procedure duurt circa 20 minuten. Daarna moet u nog even blijven liggen om het wondje af te drukken.

## **Na het onderzoek**

Na het onderzoek wordt de prikplek afgedekt met een gaasje en een pleister. Deze moeten 24 uur blijven zitten en mogen daarna worden verwijderd.

Bij het uitwerken van de verdoving kan de prikplek wat pijnlijk zijn. Hiervoor mag paracetamol worden gebruikt.

## **Complicaties**

Zelden treedt er een nabloeding op uit de prikplek. Mocht dit het geval zijn dan kunt u contact opnemen met de dagbehandeling oncologie tijdens kantooruren en met de eerste hulp buiten kantooruren.

## **Nazorg**

Kan gevoelig zijn na uitwerken van de verdoving. Advies paracetamol hiervoor (liever geen diclofenac, voltaren etc)

Pleister mag er na 24 uur af. (Dus) pas volgende dag weer douchen.

## **Uitslag**

U krijgt de uitslag van de beenmergpunctie ongeveer 2 weken daarna. Deze wordt u medegedeeld door uw behandelend specialist op de polikliniek.

Wanneer er ook materiaal verstuurd is, naar bv het VUMC, kan het zijn dat dan nog niet alle uitslagen binnen zijn.

Indien u nog vragen heeft na het lezen van deze informatie of iets niet begrijpt, kunt u ons bellen tussen 08.45 en 16.45 uur.

Bij verhindering verzoeken wij u de afdeling minimaal 24 uur voor het onderzoek te berichten.

Het telefoonnummer is:

**Purmerend, Centrum voor Oncologie Route 81 (0299) 457211**

**Hoorn, Centrum voor Oncologie Poli 54 (0229) 257719**





**Locatie Enkhuizen**

Molenweg 9b  
1601 SR Enkhuizen  
T. 0228 312 345

**Locatie Hoorn**

Maelsonstraat 3  
1624 NP Hoorn  
T. 0229 257 257

**Locatie Purmerend**

Waterlandlaan 250  
1441 RN Purmerend  
T. 0299 457 457

**Locatie Volendam**

Heideweg 1b  
1132 DA Volendam  
T. 0229 257 500

**Postbus 600, 1620 AR Hoorn**

[www.dijklander.nl](http://www.dijklander.nl)  
[info@dijklander.nl](mailto:info@dijklander.nl)



FLD-01941-NL 02-12-2022