



# Coronaire

# CT-angiografie

Afdeling Cardiologie

Locatie Purmerend/Volendam

## Inleiding

Binnenkort komt u naar de Dagbehandeling voor een coronaire CT-angiografie. In deze brochure leest u meer over de behandeling



### **U wordt op.....uur:**

Afdeling dagbehandeling in Locatie Purmerend

## Waarom een CT-angiografie van de coronairen?

Met deze scan kunnen de kransslagaders in beeld gebracht worden. Hierna kunnen de kransslagaders beoordeeld worden waarbij o.a. gekeken wordt naar vernauwingen. Ook de doorgankelijkheid van een stent of bypass kan bekeken worden, als u deze heeft.

## Vorbereiding

- Voor dit onderzoek hoeft u niet nuchter te zijn en mag u al uw medicatie gebruiken.
- **24 uur voor de scan mag u niet meer roken en geen alcohol, koffie, cafeïne** (dit zit ook in energie drankjes), **thee, cola en chocolade nuttigen.**
- Sieraden, inclusief tepel piercings moeten af en wij raden het aan om kostbaarheden thuis te laten.

## Medicatie extra:

- U moet 3 dagen voor onderzoek starten met een medicijn om de hartslag te verlagen
- Uw dosering van metoprolol of bisoprolol is aangepast naar .....
- U moet op de dag van het onderzoek uw metformine niet innemen
- Er is voor u geen medicatie aanpassing nodig

## Duur van de behandeling

De scan duurt 15-30 minuten en de totale opname bedraagt gemiddeld 3 uur.



## De behandeling

Op de dag van het onderzoek meldt u zich op de Dagbehandeling. Neem uw medicijnlijst mee en trek gemakkelijke niet knellende kleding aan. De tijd tussen opname op de dagbehandeling en het maken van de scan is ruim genomen, omdat de mogelijkheid bestaat dat we u nog verder moeten voorbereiden op de scan.

De voorbereiding is afhankelijk van uw gewicht, bloeddruk en polsslag. De verpleegkundige ontvangt u en wijst u naar de zaal. Hier zullen meerdere mensen zitten die voor hetzelfde onderzoek gaan. De verpleegkundige geeft u informatie over de gang van zaken op de afdeling en zal u een aantal vragen stellen. Er wordt bij u bloeddruk en de hartslag gemeten. Afhankelijk van de hoogte van de hartslag krijgt u mogelijk nog een bètablokker.

Na ongeveer 45 minuten meet de verpleegkundige nogmaals de hartslag. Indien nodig krijgt u een rustgevend middel. Daarnaast wordt bij u een infuus geprikt. Tijdens de scan krijgt u nog een pufje NTG-spray onder de tong.

U mag uw kleding aanhouden, uw BH moet echter wel uit om de elektrodes goed te kunnen plaatsen.

Op de tijd van de scan wordt u met een rolstoel naar de röntgen gebracht en vindt het onderzoek plaats. Na het onderzoek wordt u weer teruggebracht naar de afdeling waar u afhankelijk van de eventueel gekregen medicatie nog een kwartier tot een uur verblijft. Na het onderzoek is het van belang dat u extra gaat drinken, op zijn minst een liter extra bovenop wat u normaal zou drinken.

Er bestaat een mogelijkheid dat u niet zelf naar huis mag rijden in verband met de medicatie die u heeft gekregen. Wij raden het daarom aan dat u iemand vraagt om u eventueel terug naar huis te brengen. Vooraf is het niet nodig dat er iemand met u meekomt, dit is ook niet wenselijk in verband met de rust op zaal. Tenzij u begeleiding nodig heeft zoals bijvoorbeeld een tolk.

## Tot slot

De uitslag van de scan krijgt u op de poli Cardiologie. Deze afspraak is reeds met u gemaakt.

Heeft u na het lezen van deze brochure nog vragen of bent u verhinderd? Neem dan gerust contact op met polikliniek Cardiologie, telefoonnummer (0299) 457146. Wij zijn telefonisch te bereiken op werkdagen van 9.00 tot 16.00 uur.

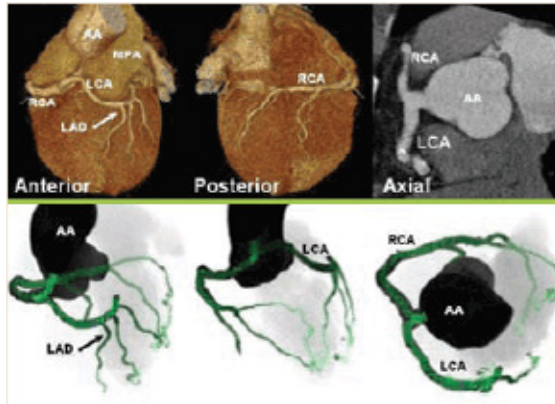

**Notities:**

---

---

---

---

---

---

---

---

---

---

---

---

---

---

---

---

---

---

---

---

---

---

---

---





**Locatie Enkhuizen**

Molenweg 9b  
1601 SR Enkhuizen  
T. 0228 312 345

**Locatie Hoorn**

Maelsonstraat 3  
1624 NP Hoorn  
T. 0229 257 257

**Locatie Purmerend**

Waterlandlaan 250  
1441 RN Purmerend  
T. 0299 457 457

**Locatie Volendam**

Heideweg 1b  
1132 DA Volendam  
T. 0229 257 500

**Postbus 600, 1620 AR Hoorn**

**[www.dijklander.nl](http://www.dijklander.nl)**  
**[info@dijklander.nl](mailto:info@dijklander.nl)**



WLZ-16400-NL 14 december 2020